

PLANTA RAMPA SUBSOLO
ESC: 1/250

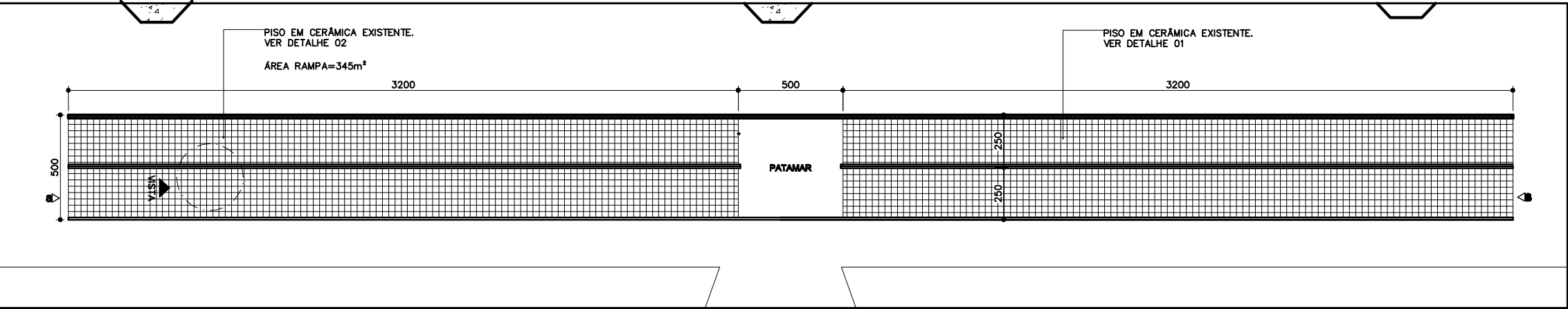

PLANTA RAMPA 1º PAVIMENTO
ESC: 1/250

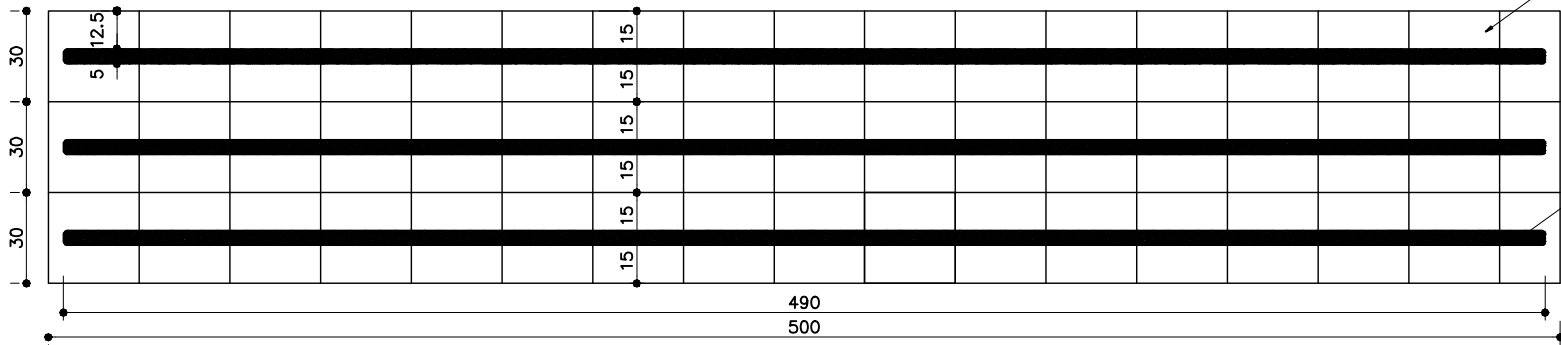

DETALHE. 02 - FAIXA
ANTIDERRAPANTE, EM
PINTURA
ESC: 1/25

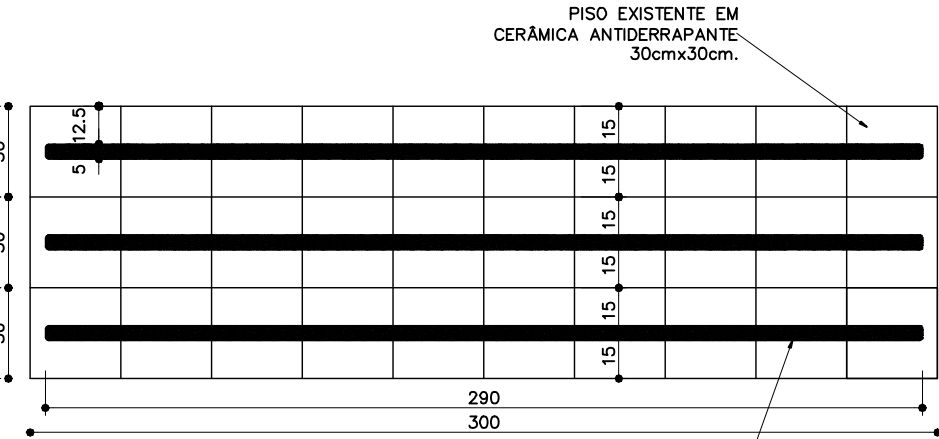

DETALHE. 01 - FAIXA
ANTIDERRAPANTE, EM
PINTURA
ESC: 1/25

EXECUTAR PINTURA ANTIDERRAPANTE
(REVESTIMENTO PARA PISO À BASE DE
EPÓXI MONOCOMPONENTE (RESINA EPÓXI,
QUARTZO, ETC) EM FORMA DE FAIXAS DE
5 CM, COR CINZA, EM TODA A
EXTENSÃO DAS RAMPAS, RESPEITANDO
O AFASTAMENTO INDICADO NO DESENHO.

OBS.:
EXECUTAR AS FAIXAS NO
SENTIDO TRANSVERSAL DA RAMPA

PISO EXISTENTE EM
CERÂMICA ANTIDERRAPANTE
30cmx30cm.

EXECUTAR PINTURA ANTIDERRAPANTE
(REVESTIMENTO PARA PISO À BASE DE
EPÓXI MONOCOMPONENTE (RESINA EPÓXI,
QUARTZO, ETC) EM FORMA DE FAIXAS DE 5 CM,
COR CINZA, EM TODA A
EXTENSÃO DAS RAMPAS, RESPEITANDO
O AFASTAMENTO INDICADO NO DESENHO.

OBS.:
EXECUTAR AS FAIXAS NO
SENTIDO TRANSVERSAL DA RAMPA

 TRIBUNAL DE JUSTIÇA DO ESTADO DE MINAS GERAIS <small>ESTADO DE MINAS GERAIS - Av. do Contorno, 222, 9º andar - Centro - Belo Horizonte, MG - CEP: 30130-002 - Tel. (51) 3244-2222 - Fax (51) 3244-2221</small>			
EDIFICAÇÃO FÓRUM	PROJETO DE ARQUITETURA	COMARCA UBERLÂNDIA	CLASSIFICAÇÃO REFORMA
CONTEÚDO DA PRANCHA RAMPAS SUBSOLO E 1º PAVTO.	RT. ΔTJMG CARINA R FLORES LANNA CAU: A39327-4	ENDEREÇO Praça Prof. Jacy de Assis, s/nº, Centro	CÓDIGO EX-01
	DESENHO Amanda/Carina	DATA 07/05/2013	FOLHA 01/01